Einladung und Ausschreibung

zum

Rennsteig Rollskilauf

Wertungslauf in der DSV-Rollskimarathonserie

am

20.09.2020 um 09:00 Uhr

von

Gräfenroda nach Oberhof

Organisatoren:
Deutscher Skiverband (DSV), Thüringer Skiverband (TSV),
WSV Oberhof 05 e.V., SV 90 Gräfenroda e.V.

Veranstalter:	Deutscher Skiverband e.V./ Wettkampfsport/ Rollski und Thüringer Skiverband
Ausrichter:	WSV Oberhof 05 e.V. und SV 90 Gräfenroda e.V.
OK-Chef:	Jörg Herrnkind, Andreas Schlütter
Kampfgericht:	Karl-Heinz Eppinger (Wettkampfbeauftragter des DSV)
Streckenchef:	Frank Liebaug
Termin:	Sonntag, 20.09.2020
Startzeit/Ort:	ab 08:00 Uhr Ausgabe Startnummern und Skiroller 09:00 Uhr, Feuerwehrhaus Gräfenroda
Teilnahmeberechtigt:	ab Jahrgang 2003 und älter (nur Mitglieder eines Sportvereins)

Teilnahmevoraussetzung ist die Abgabe des vollständig ausgefüllten Covid-19 Gesundheitsfragenbogens vor Empfang der Startnummer!

WK-Bestimmungen:	Der Wettkampf wird nach dem Reglement der DSV-Marathonserie ausgetragen. Es besteht Helm- und Brillenpflicht. Es werden Skiroller von der Firma SRB (CR07+) gegen eine Gebühr von 10,-Euro ausgegeben.
WK-Strecke:	Feuerwehr Gräfenroda auf L2615 – Gehlberger Grund – Wende am Tunnel – Kehltal auf L2273 – Oberhof Busplatz

Streckenverlauf:

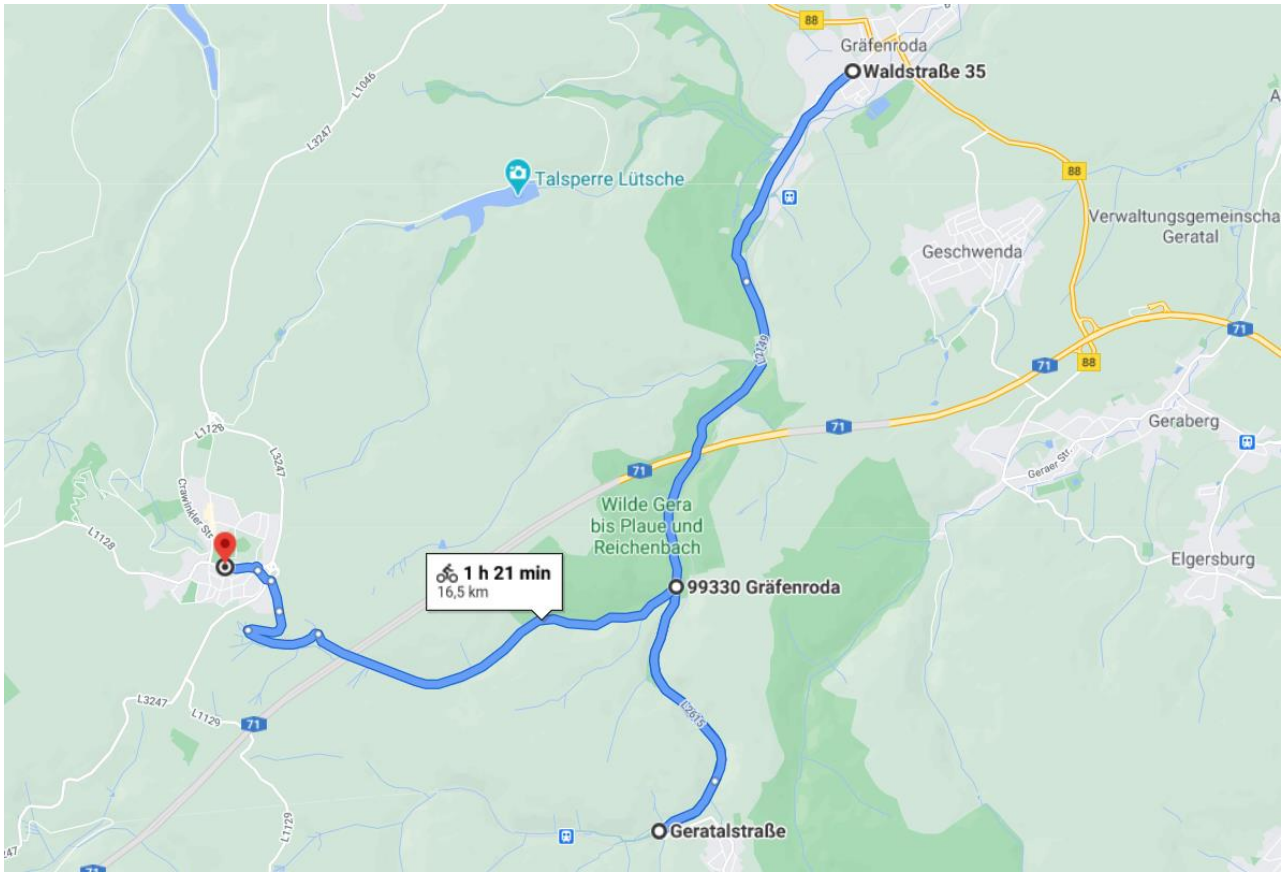

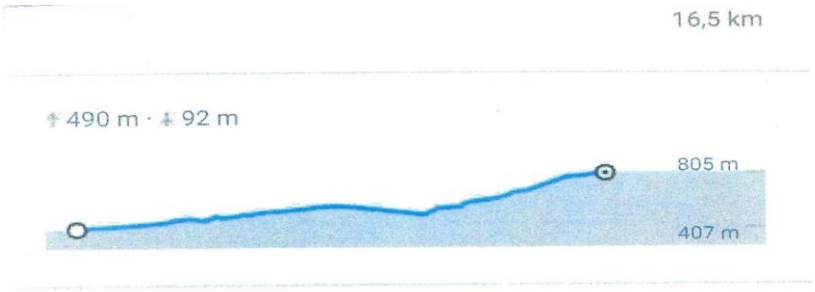

DSV JUGENDCUP
DEUTSCHLANDPOKAL

THÜRINGER SKIVERBAND

DSV WETTKAMPFSPORT

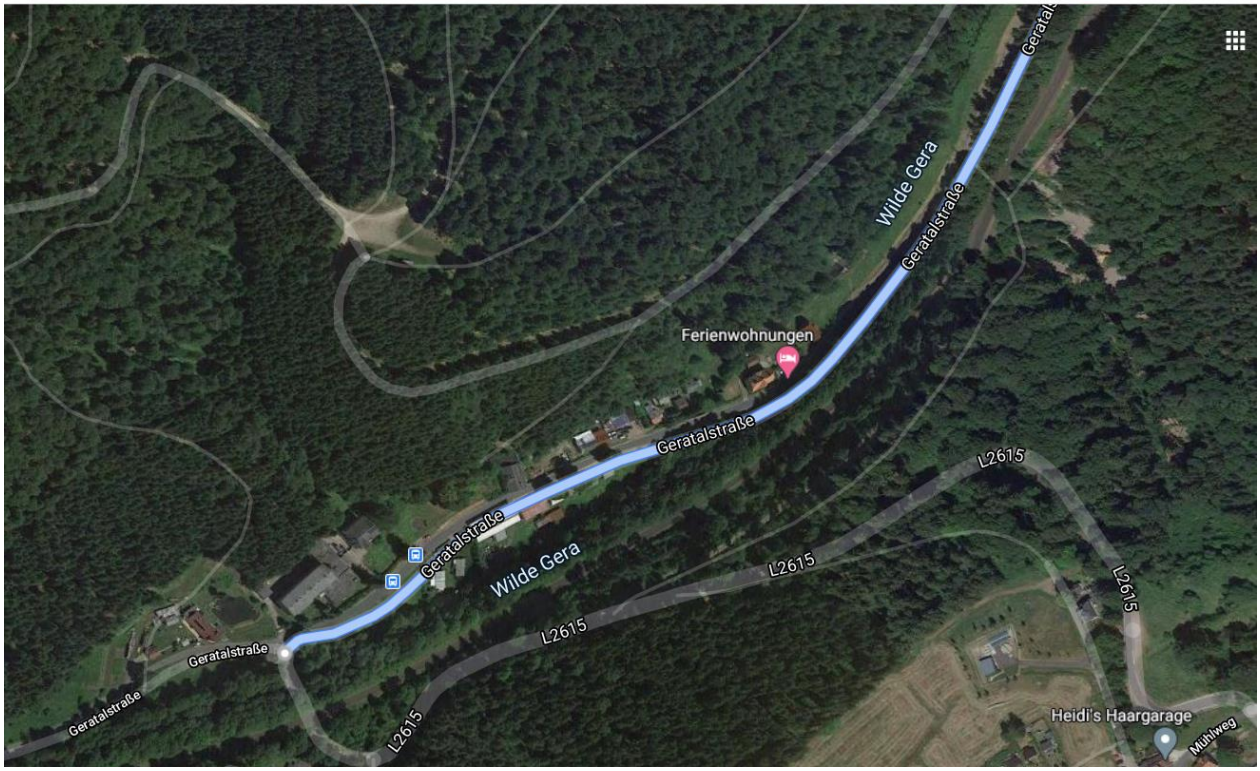

SPORTCLUB ZELLA-MEHLIS

WSV OBERHOF 05 e.V.

SV Germania 90 Sektion Wintersport

DSV JUGENDCUP
DEUTSCHLANDPOKAL

THÜRINGER SKIVERBAND

DSV WETTKAMPFSPORT

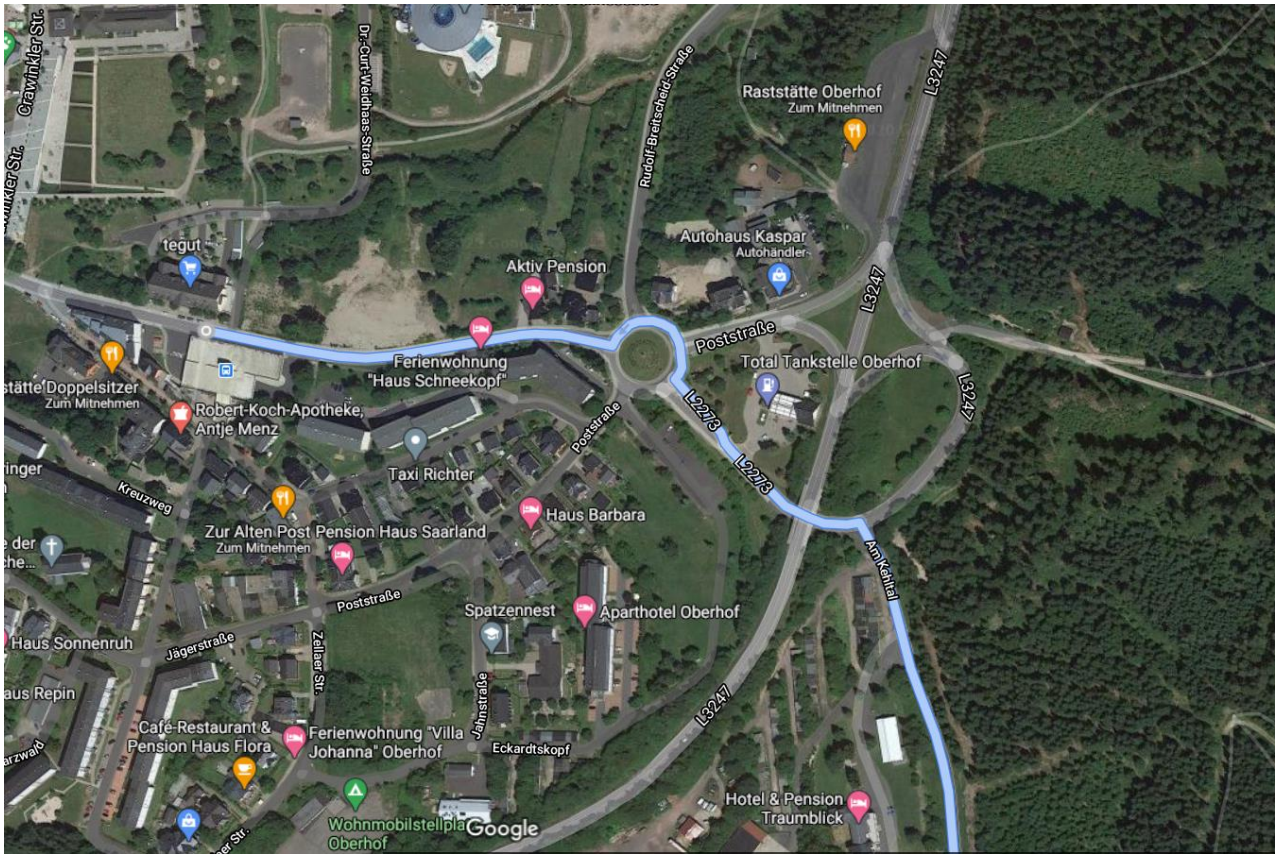

SPORTCLUB ZELLA-MEHLIS

WSV OBERHOF 05 e.V.

SV Germania 10 Sektion Wintersport

Verkehrsrechtliche Regelung Stadt Oberhof bzw. der Gemeinde Geratal am Sonntag 20.09.2020 von 08:00 – 12:00 Uhr

- An jeder Aus- und Einfahrt stehen Ordner
- **Den Anweisungen der Ordner ist unbedingt Folge zu leisten!**
- Vorsicht! Begegnungsverkehr mit Skiroller-Sportlern**!**

Start:	Feuerwehrhaus Gräfenroda
Ziel:	Busplatz Oberhof
Altersklasse:	Altersklasseneinteilung laut DSV-Rollskimarathonserie
Streckenlänge:	17 km
Technik:	Klassische Technik, Skating führt zur Disqualifikation, Kontrollen auf der Strecke durch Streckenposten
Material:	Zweirädrige Skiroller der Firma SRB (Modell CR 07+) für klassische Technik. (Sollten nicht ausreichend Leihroller zur Verfügung stehen, dürfen nach Abstimmung mit dem Veranstalter eigene Modelle mit Walzen der Geschwindigkeitsklassen M/S bzw. 2/3 eingesetzt werden.)
Meldungen:	mit angehängten Meldeformular (Excel) direkt an f.boehm@haseltal-zeitmessteam.de oder an katharina.neumann@deutscherskiverband.de **WICHTIG:** Bei der Anmeldung ist die **genaue Angabe des Bindungssystems zwingend erforderlich**
Kontaktadresse:	Deutscher Skiverband e.V., Katharina Neumann, Hubertusstrasse 1, 82152 Planegg Tel.: 089-857 90 224
Meldeschluss:	Dienstag, 15.09.2020, 20 Uhr
Startgebühr:	15,- Euro zusätzliche Leihgebühr von 10,- Euro an SRB
Nachmeldung:	Nachmeldegebühr von 5,- Euro
Zeitplan:	Ab 08:00 Uhr Startnummernausgabe Ab 08:15 Streckenbesichtigung 09:00 Uhr Massenstart anschl. Siegerehrung

Anreise:	über A71 Ausfahrt Gräfenroda
Rücktransport:	SV 90 übernimmt Rücktransport der Teilnehmer zum Start
Parken:	**Bitte den Anweisungen der Ordner folgen!** Parkplätze an der Gemeindeverwaltung bzw. im Industriegebiet
Ehrungen:	Tagesgesamtwertung Platz 1-6 m/w
Haftung:	Alle Teilnehmer müssen nach DWO versichert und Mitglied in einem Verein des Landessportbundes sein. Der Veranstalter lehnt jede Haftung ab.
Versorgung:	Imbissangebot im Zielareal
Sanitätsdienst:	Bergwacht Thüringen
Ergebnisse/Info:	www.htzmt.de und www.deutscherskiverband.de

Die Veranstaltergemeinschaft wünscht allen Teilnehmern eine gute Anreise und erfolgreiche Wettkämpfe!

Hygienehinweis zur Vorbeugung von Infektionskrankheiten

Besondere Umstände erfordern besondere Maßnahmen. Daher verfolgt der Deutsche Skiverband und der Organisator täglich die Empfehlungen und Entscheidungen der Bundes- und Landesregierung und setzt diese auf den Veranstaltungen um. Die Gesundheit der Teilnehmer, Trainer, Funktionäre und Zuschauer steht hierbei im Vordergrund. Das spezifische Hygieneschutzkonzept der jeweiligen Veranstaltung wird im Vorfeld erarbeitet, vor Ort bekanntgegeben, beinhaltet die notwendigen Abstandsregeln und entspricht den derzeit gültigen Hygienevorschriften und -empfehlungen. Der Ausschluss von Zuschauern kann im jeweiligen Hygienekonzept erforderlich sein. Bei jeglichen verdächtigen Symptomen (Erkältungsanzeichen) kann keine Teilnahme erfolgen. Bei den Veranstaltungen trägt jeder Teilnehmer, Trainer, Funktionär und Zuschauer eine Mitverantwortung. Einfache Hygienemaßnahmen tragen dazu bei, sich und andere vor ansteckenden Infektionskrankheiten wie COVID-19 zu schützen. Zusätzlich erhebt der Organisator Namen und Kontaktdaten von den Teilnehmern, Trainern und Funktionären, um Gesundheitsbehörden bei der Kontaktpersonenermittlung zu unterstützen. Diese Daten werden nur auf Anfrage der Behörden übermittelt, wenn sich nachträglich ein Covid-19-Infektionsfall aus dem Kreis der Beteiligten oder an einem Ort, der besucht wurde, z.B. ein Hotel, herausstellt.

Voraussetzung für die Teilnahme am Rennsteig Rollskilauf ist die Abgabe eines ausgefüllten DSV-Fragebogens SARS-CoV-2 für jeden Teilnehmer, Betreuer und Trainer, welcher im Vorfeld der Veranstaltung an die Verantwortlichen digital verteilt wird und online verfügbar ist.

Datenschutzerklärung:

1. Wir, Thüringer Skiverband., vertreten durch den Vorstand (BGB §26), sind für die Verarbeitung Ihrer personenbezogenen Daten verantwortlich. Alle Ihre Anträge, Anregungen und Fragen richten Sie bitte an: E-Mail: dsb@thueringer-skiverband.de Adresse: Thüringer Skiverband, Am Grenzadler 7, 98559 Oberhof.
2. Bei der Anmeldung zum Rennsteig Rollskilauf erheben wir folgende Datenkategorien bzw. folgende personenbezogene Daten von Ihnen: Personenstammdaten (Vornamen, Nachnamen, Jahrgang, ggf. Staatsangehörigkeit, Vereinszugehörigkeit) und Kontaktdaten (Telefonnummer, E.Mail - Adresse) von Ihnen unmittelbar oder von Ihrem Landesverband, wenn Sie sich über diesen anmelden oder von diesem bei uns gemeldet werden.
3. Ihre Daten werden verarbeitet, um den Sportveranstaltungsvertrag, dessen Vertragspartei Sie sind, zu erfüllen. Dazu ist erforderlich, Sie zu identifizieren, um die Einzahlung der Startgebühr, Ihre Startberechtigung und das Bestehen des Versicherungsschutzes zu überprüfen und Sie ggf. für Rückfragen zu kontaktieren, Ihnen eine Startnummer zuzuweisen, den Einlass, den Wettkampf, das Programm, die Unterbringung und/oder Verpflegung sowie weitere veranstaltungsbezogene Dienstleistungen zu organisieren und durchzuführen. Zur Veröffentlichung von Ergebnislisten und Vornahme von Siegerehrungen werden nur Ihre Personenstammdaten (Vor- und Nachnamen, Jahrgang) und Ihre Vereinszugehörigkeit veröffentlicht. Rechtsgrundlage dieser Verarbeitung ist Art. 6 I 1 lit. b DSGVO. Zur Förderung unserer Vereinszwecke, zur Berichterstattung in Vereinsmedien, in der Presse, im Rundfunk oder im Internet oder aus wirtschaftlichen oder ideellen Interessen des Sportveranstalters und/oder Sportverbände kann die Verarbeitung Ihrer Personenstammdaten oder von Foto-/Videoaufnahmen von Ihnen bei der Teilnahme an der o.g. Veranstaltung, gem. Art. 6 I 1 lit. f DSGVO erforderlich sein.
4. Ihre personenbezogenen Daten werden von unseren Auftragnehmern verarbeitet und ggf. an Hotels und Reiseveranstalter, ggf. Landesverbände, an den Deutschen Skiverband e.V., an Versicherungen, Behörden, Presseorgane und ggf. an den Sportveranstalter weitergegeben. Wir über- mitteln Ihre Daten weder in Drittländer noch an internationale Organisationen.
5. Ihre personenbezogenen Daten werden gelöscht, sobald der Zweck der Speicherung entfallen ist und keine Aufbewahrungspflichten (u.a. Regelverjährung für vertragliche Ansprüche gem. § 195 BGB, 3 Jahre; Aufbewahrung von Rechnungen, 10 Jahre) bestehen.
6. Sie haben das Recht, von uns jederzeit Auskunft gem. Art. 15 DSGVO zu verlangen über die zu Ihnen bei uns gespeicherten personenbezogenen Daten sowie zu deren Herkunft, Empfänger oder Kategorien von Empfängern, an die diese Daten weitergegeben oder offengelegt werden, den Zweck der Speicherung und Verarbeitung, die geplante Speicherdauer und die von uns durchgeführten automatisierten Entscheidungsfindungen. Des Weiteren haben Sie das Recht auf Berichtigung (Art. 16 DSGVO), Löschung (Art. 17 DSGVO), Einschränkung der Verarbeitung (Art. 18 DSGVO) oder einen Widerspruch gegen die Verarbeitung (Art. 21 DSGVO) und das Recht auf Datenübertragbarkeit (Art. 20 DSGVO). Ferner haben Sie ein Recht auf Beschwerde bei einer Aufsichtsbehörde (Art. 77 DSGVO). Zuständig ist der Landesbeauftragte für den Datenschutz des Landes Thüringen oder eine für ihren Wohnsitz zuständige Aufsichtsbehörde. Wir verzichten bewusst auf automatisierte Entscheidungsfindung.

Die Bereitstellung Ihrer oben genannten personenbezogenen Daten ist für den Vertragsschluss erforderlich. Im Fall der Nichtbereitstellung Ihrer Daten ist die Wettkampfteilnahme nicht möglich.

Ausrichtende Vereine und Sponsoren

- **Thüringer Skiverband**

- **WSV Oberhof 05 e.V.**

- **SV 90 Gräfenroda e.V.**